

**Umleitung zur
Ostenstraße bzw.
Konrad-Adenauer-Str.
Bauphase 3**

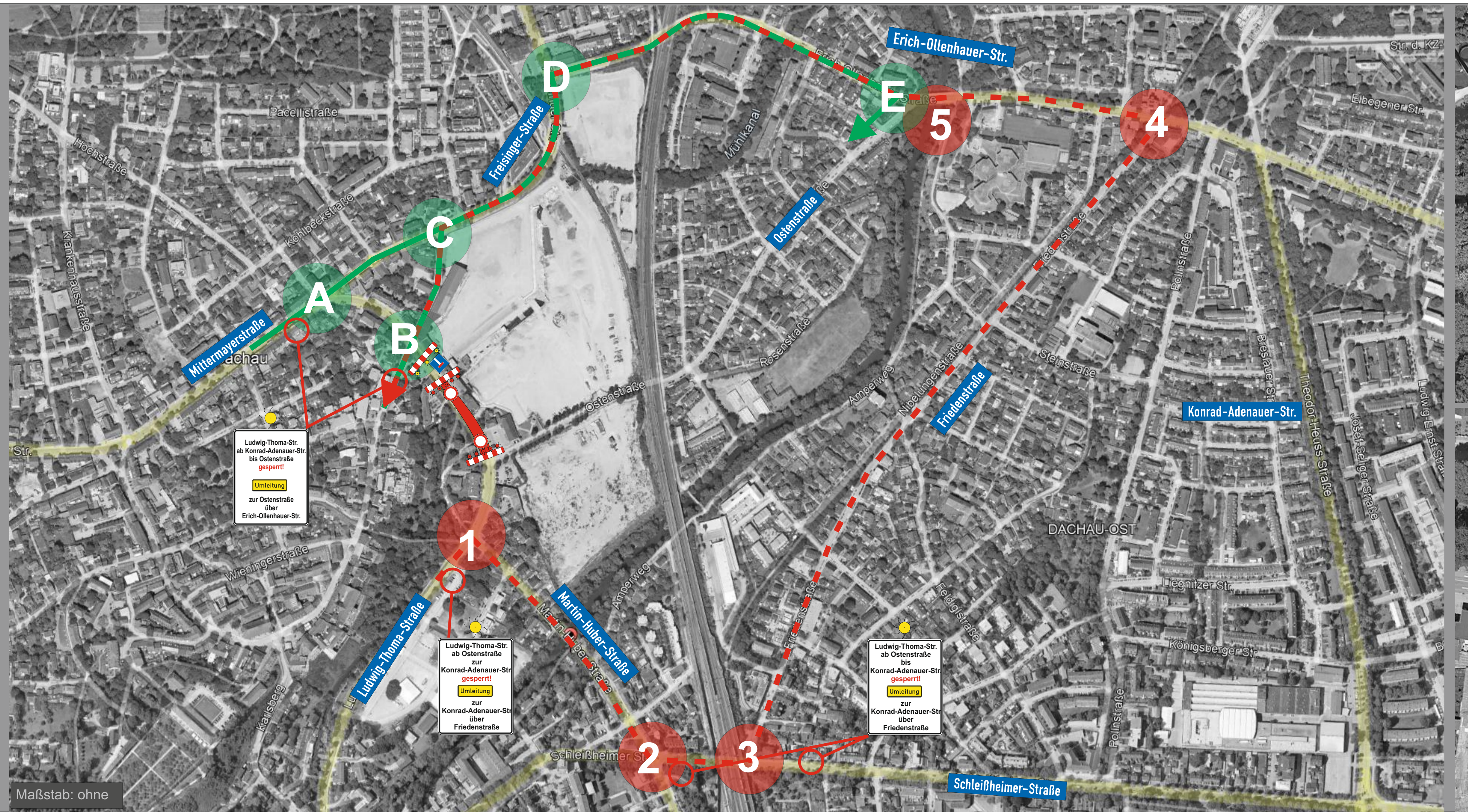

Maßstab: ohne

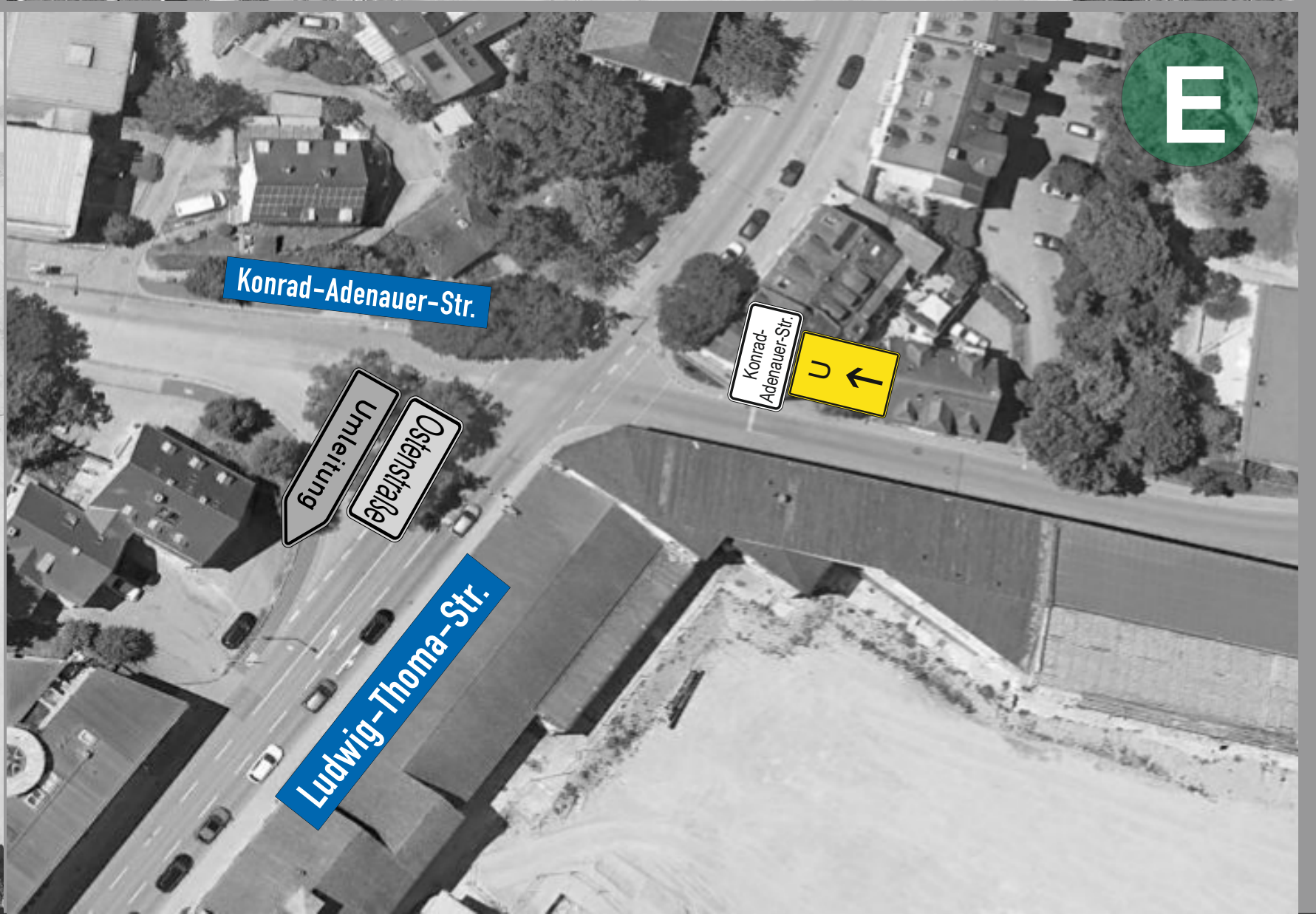
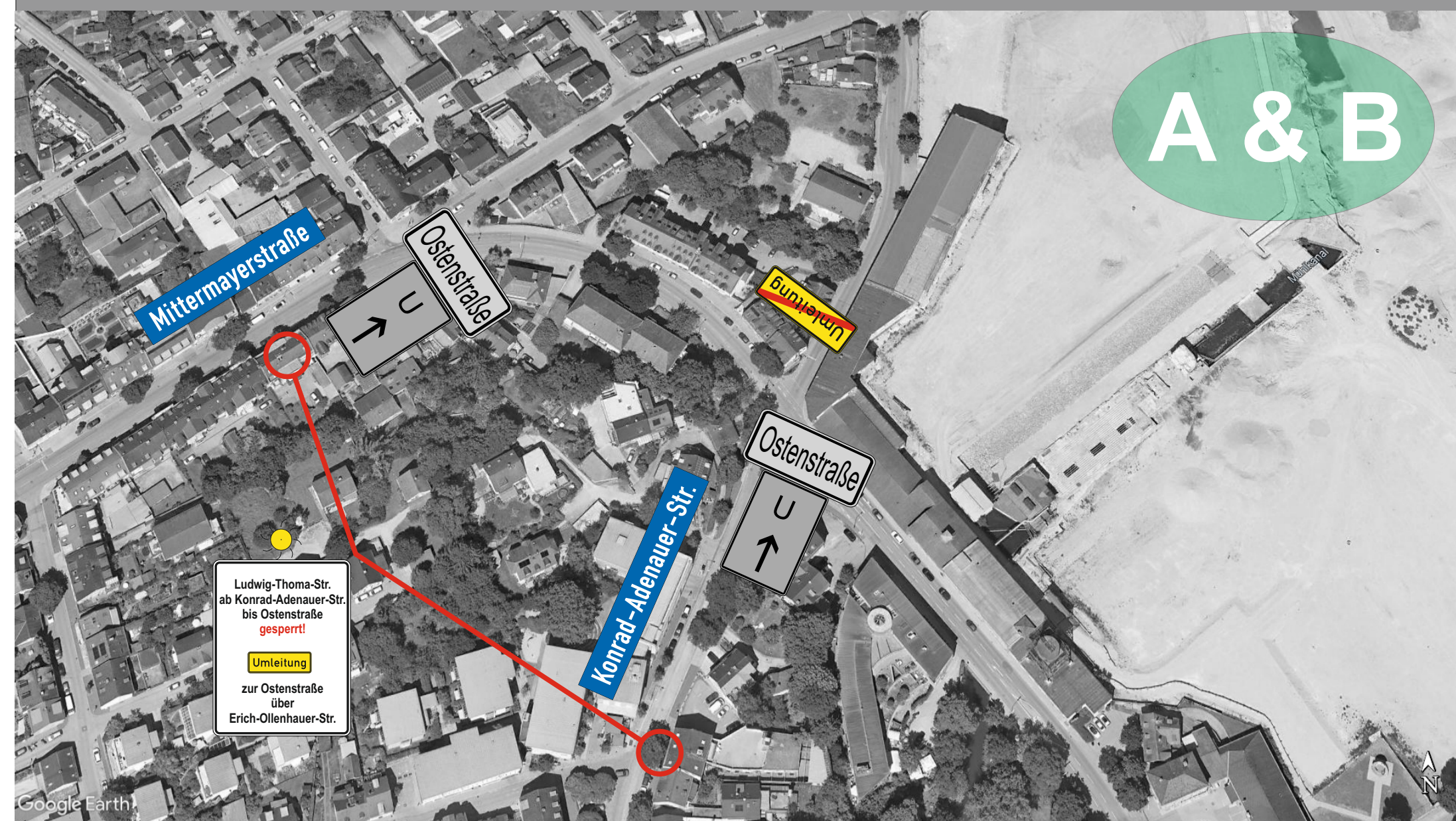
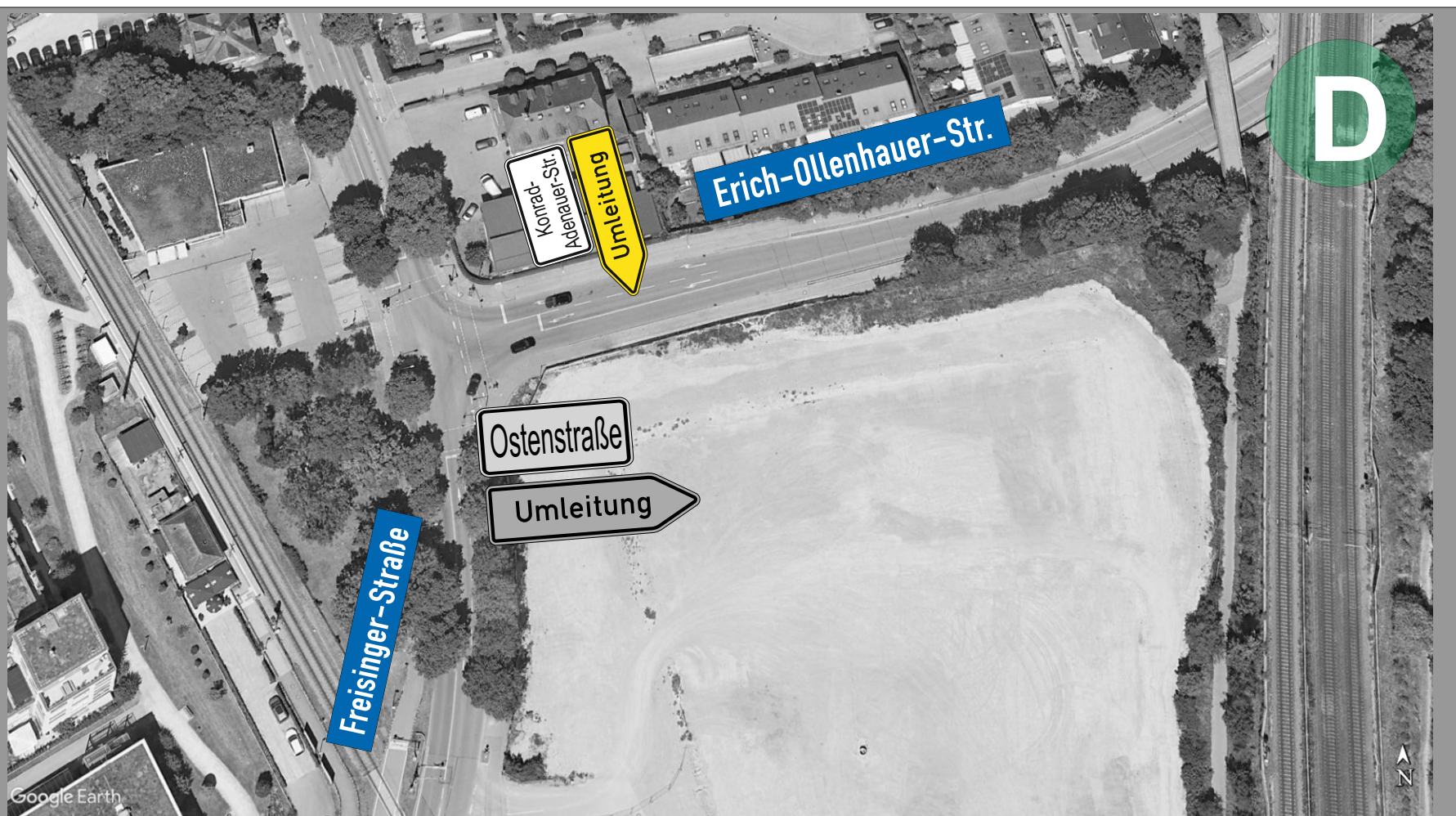
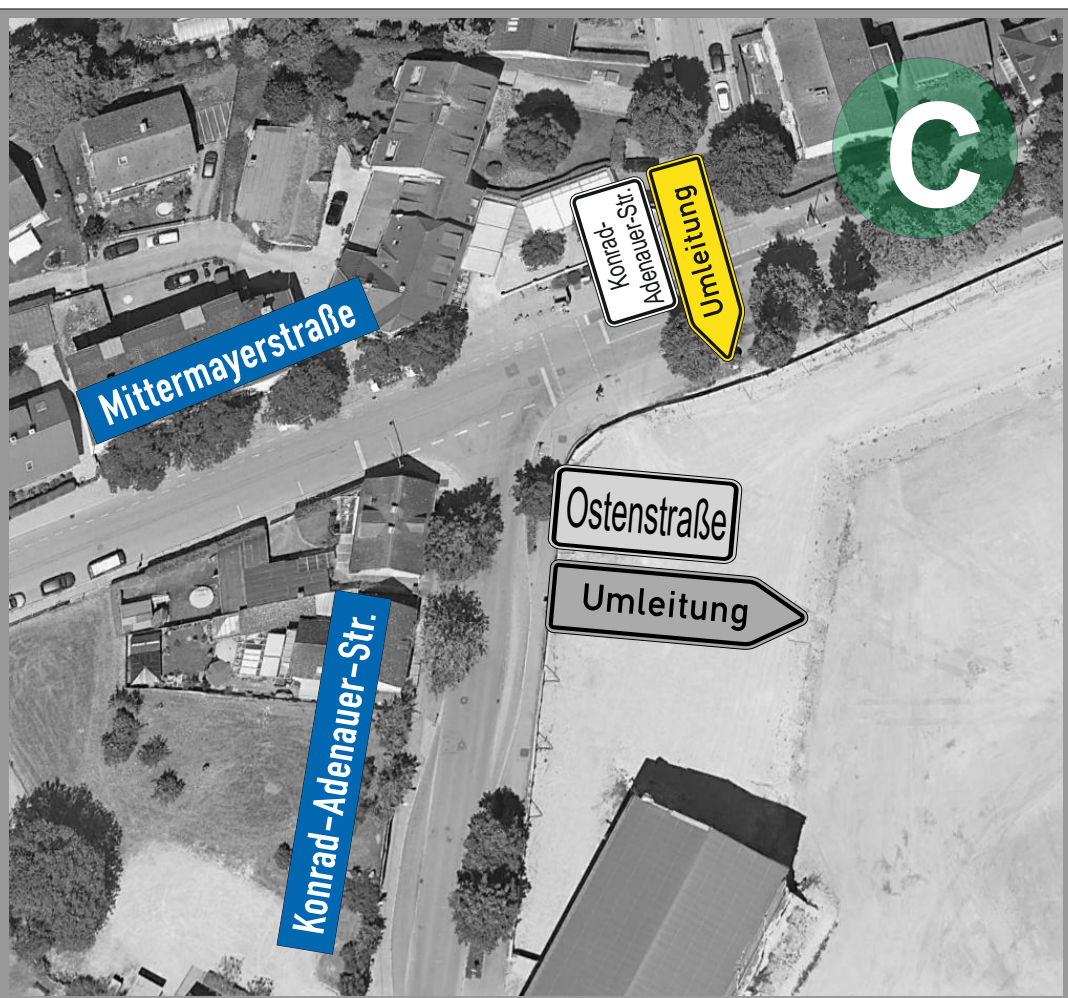
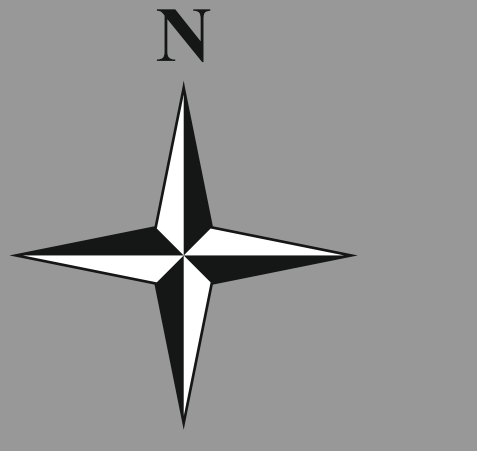
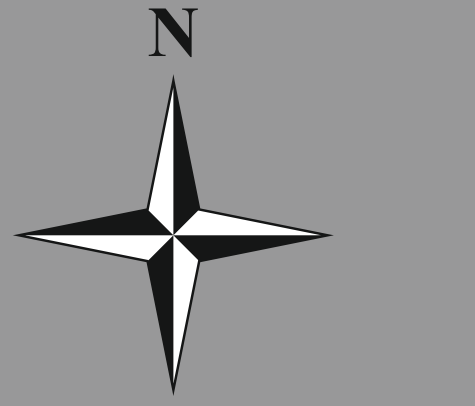
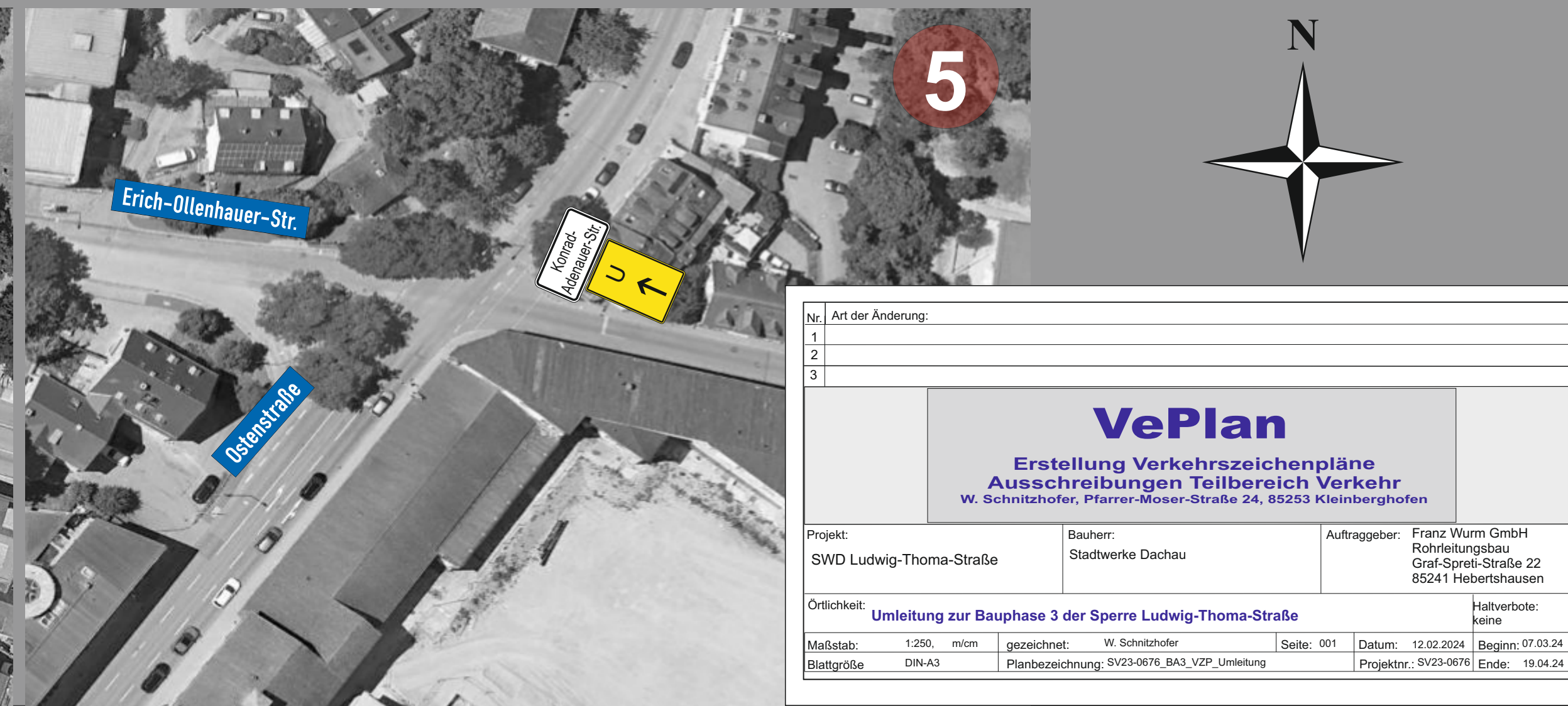
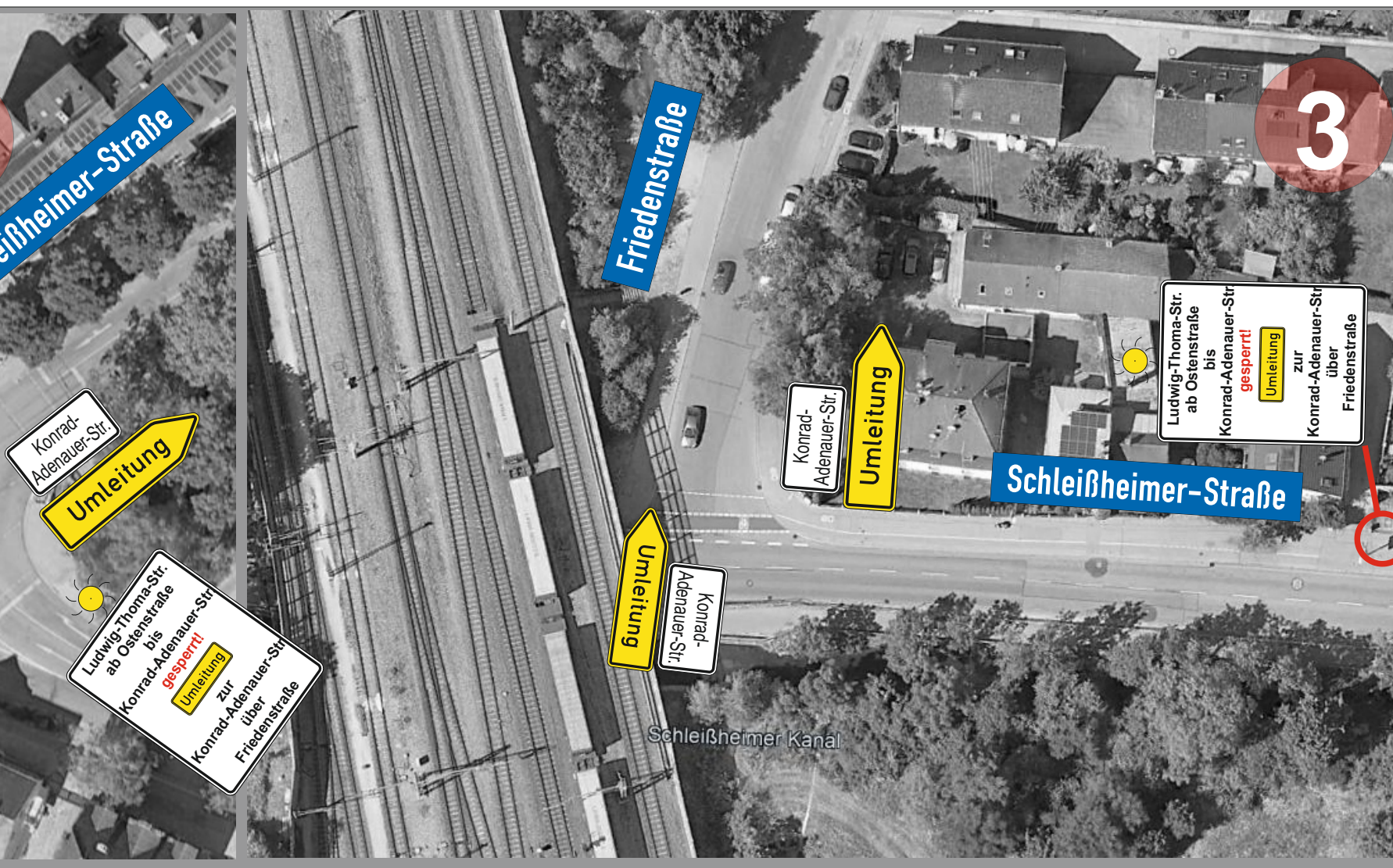
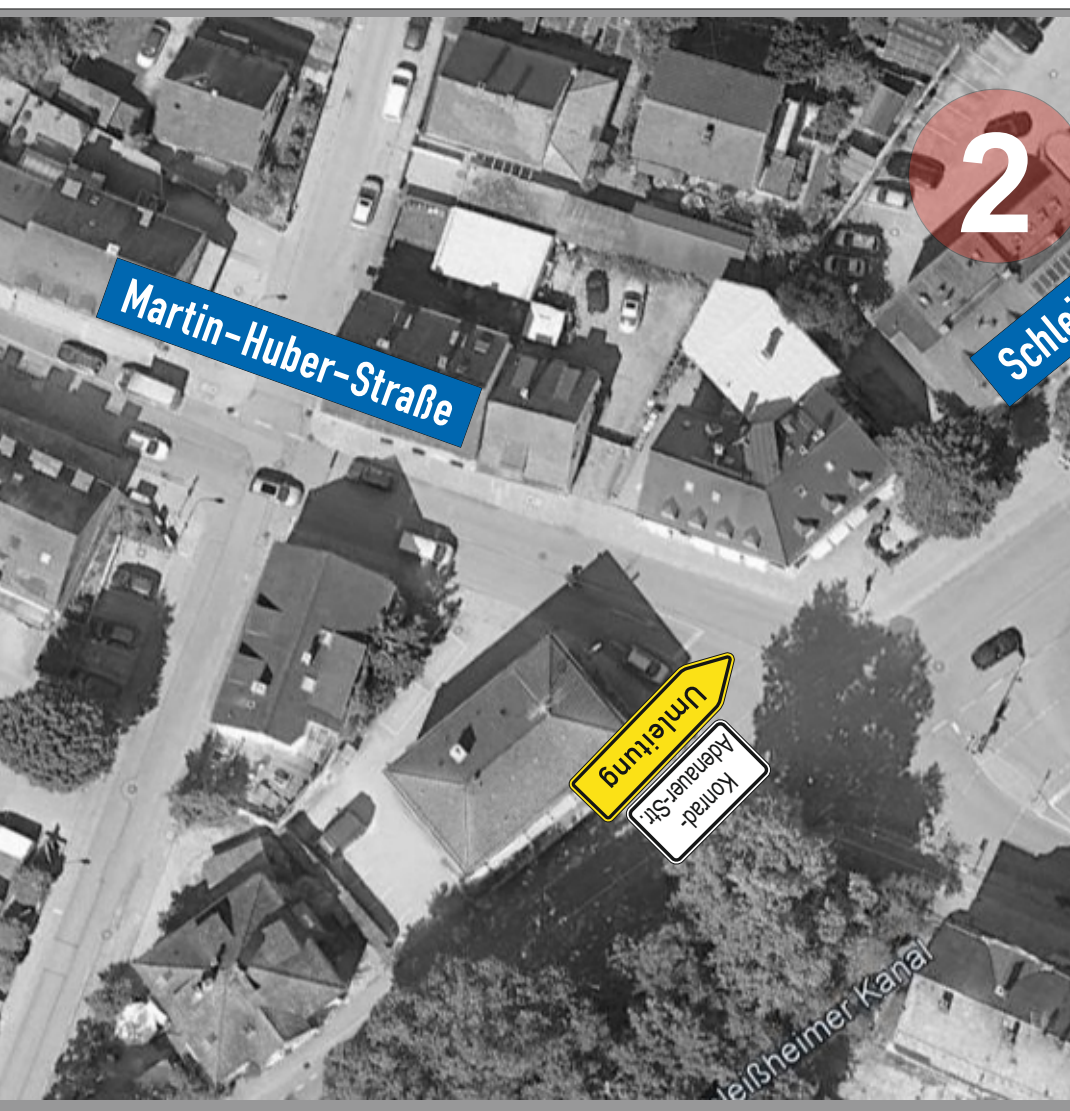
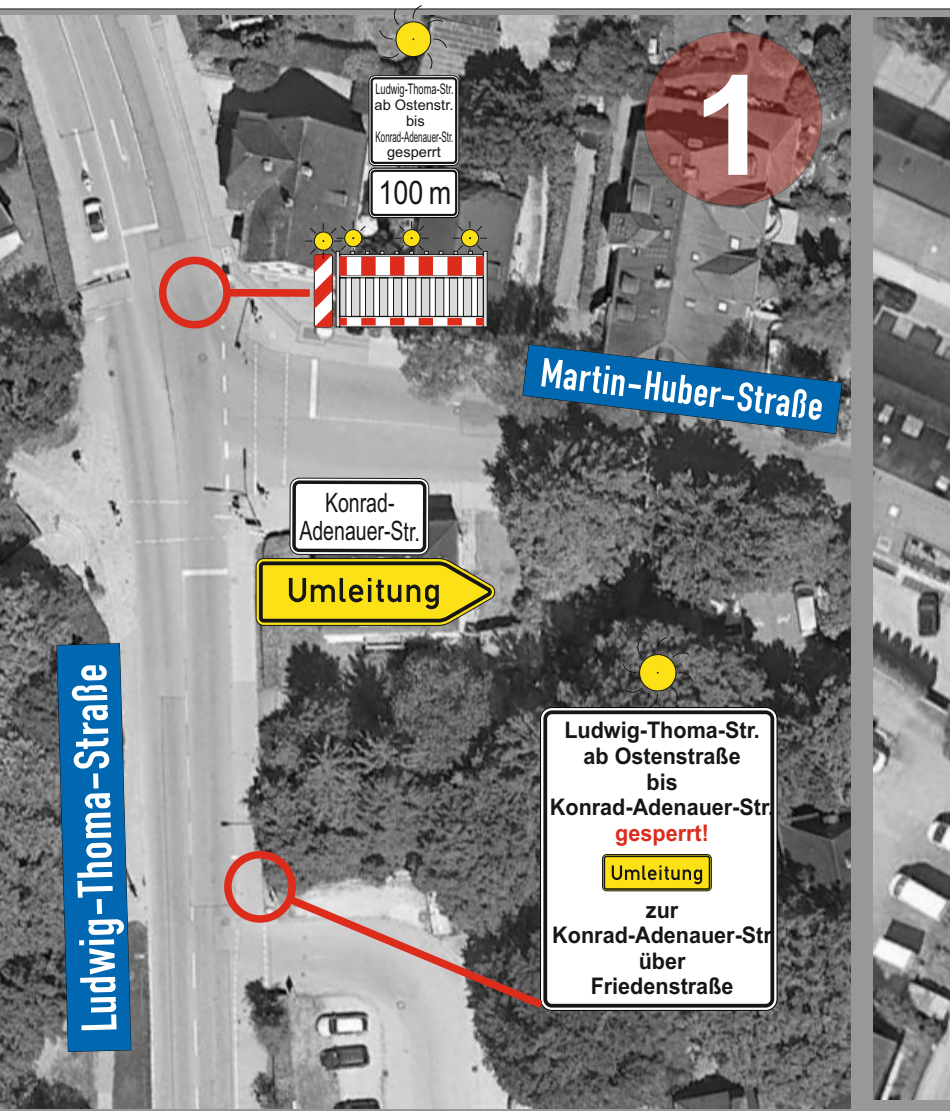

Nr. Art der Änderung:		
1		
2		
3		
VePlan		
Erstellung Verkehrszeichenpläne Ausschreibungen Teilbereich Verkehr W. Schnitzhofer, Pfarrer-Moser-Straße 24, 85253 Kleinberghofen		
Projekt: SWD Ludwig-Thoma-Straße	Bauherr: Stadtwerke Dachau	Auftraggeber: Franz Wurm GmbH Rohrleitungsbau Graf-Sprell-Straße 22 85241 Hebertshausen
Örtlichkeit: Umleitung zur Bauphase 3 der Sperre Ludwig-Thoma-Straße		Haltebotte: keine
Maßstab: 1:250, m/cm	gezeichnet: W. Schnitzhofer	Seite: 001
Blattgröße: DIN-A3	Planbezeichnung: SV23-0676_BA3_VZP_Umleitung	Datum: 12.02.2024
		Beginn: 07.03.24
		Ende: 19.04.24